

ГРАФИЧЕСКОЕ ОПИСАНИЕ
местоположения границ публичного сервитута

**Публичный сервитут в отношении земель и земельных участков в целях
реконструкции и эксплуатации объекта трубопроводного транспорта
федерального значения «Артезианские скважины с системой водоснабжения
НПС «Мостовая» ПРНУ. Строительство»**

(наименование объекта, местоположение границ которого описано (далее - объект))

Раздел 1

Сведения об объекте

| № п/п | Характеристики объекта | Описание характеристик |
|-------|---|--|
| 1 | 2 | 3 |
| 1. | Местоположение объекта | Пермский край, Пермский муниципальный округ |
| 2. | Площадь объекта +/- величина погрешности определения площади (Р +/- Дельта Р) | 46241 +/- 75 м ² |
| 3. | Иные характеристики объекта | Публичный сервитут в отношении земель и земельных участков в целях реконструкции и эксплуатации объекта трубопроводного транспорта федерального значения «Артезианские скважины с системой водоснабжения НПС «Мостовая» ПРНУ. Строительство». Срок публичного сервитута 10 лет. Владелец публичного сервитута: Акционерное общество «Транснефть-Прикамье», ИНН 1645000340, ОГРН 1021601763820, почтовый адрес 420081, Республика Татарстан, г. Казань, ул. Патриса Лумумбы, д.20, к. 1, адрес электронной почты office@kaz.transneft.ru |

| Раздел 2 | | | | | |
|---|---------------|------------|---|---|---|
| Сведения о местоположении границ объекта | | | | | |
| 1. Система координат МСК-59, зона 2 | | | | | |
| 2. Сведения о характерных точках границ объекта | | | | | |
| Обозначение характерных точек границ | Координаты, м | | Метод определения координат характерной точки | Средняя квадратическая погрешность положения характерной точки (Mt), м | Описание обозначения точки на местности (при наличии) |
| | X | Y | | | |
| 1 | 2 | 3 | 4 | 5 | 6 |
| 1 | 516988.04 | 2261060.31 | Аналитический метод | 0.10 | - |
| 2 | 516990.02 | 2261064.54 | Аналитический метод | 0.10 | - |
| 3 | 516995.95 | 2261077.19 | Аналитический метод | 0.10 | - |
| 4 | 516999.87 | 2261085.56 | Аналитический метод | 0.10 | - |
| 5 | 516932.47 | 2261117.16 | Аналитический метод | 0.10 | - |
| 6 | 516916.68 | 2261111.45 | Аналитический метод | 0.10 | - |
| 7 | 516884.66 | 2261043.31 | Аналитический метод | 0.10 | - |
| 8 | 516881.63 | 2261044.68 | Аналитический метод | 0.10 | - |
| 9 | 516877.20 | 2261038.92 | Аналитический метод | 0.10 | - |
| 10 | 516814.65 | 2260900.29 | Аналитический метод | 0.10 | - |
| 11 | 516810.28 | 2260872.27 | Аналитический метод | 0.10 | - |
| 12 | 516795.06 | 2260844.35 | Аналитический метод | 0.10 | - |
| 13 | 516782.02 | 2260826.10 | Аналитический метод | 0.10 | - |
| 14 | 516749.65 | 2260840.87 | Аналитический метод | 0.10 | - |
| 15 | 516713.12 | 2260857.86 | Аналитический метод | 0.10 | - |
| 16 | 516639.92 | 2260891.12 | Аналитический метод | 0.10 | - |
| 17 | 516539.12 | 2260665.84 | Аналитический метод | 0.10 | - |
| 18 | 516486.04 | 2260561.96 | Аналитический метод | 0.10 | - |
| 19 | 516435.64 | 2260562.04 | Аналитический метод | 0.10 | - |
| 20 | 516435.29 | 2260562.07 | Аналитический метод | 0.10 | - |
| 21 | 516369.13 | 2260568.82 | Аналитический метод | 0.10 | - |
| 22 | 516364.12 | 2260580.23 | Аналитический метод | 0.10 | - |
| | | | | | |

| 2. Сведения о характерных точках границ объекта | | | | | |
|---|---------------|------------|---|---|---|
| Обозначение характерных точек границ | Координаты, м | | Метод определения координат характерной точки | Средняя квадратическая погрешность положения характерной точки (Mt), м | Описание обозначения точки на местности (при наличии) |
| | X | Y | | | |
| 1 | 2 | 3 | 4 | 5 | 6 |
| 23 | 516361.66 | 2260585.84 | Аналитический метод | 0.10 | - |
| 24 | 516382.81 | 2260587.72 | Аналитический метод | 0.10 | - |
| 25 | 516387.18 | 2260586.10 | Аналитический метод | 0.10 | - |
| 26 | 516401.90 | 2260580.90 | Аналитический метод | 0.10 | - |
| 27 | 516400.08 | 2260577.30 | Аналитический метод | 0.10 | - |
| 28 | 516407.22 | 2260573.69 | Аналитический метод | 0.10 | - |
| 29 | 516442.72 | 2260643.89 | Аналитический метод | 0.10 | - |
| 30 | 516434.44 | 2260647.33 | Аналитический метод | 0.10 | - |
| 31 | 516405.56 | 2260588.14 | Аналитический метод | 0.10 | - |
| 32 | 516390.80 | 2260593.38 | Аналитический метод | 0.10 | - |
| 33 | 516384.54 | 2260596.03 | Аналитический метод | 0.10 | - |
| 34 | 516358.23 | 2260593.67 | Аналитический метод | 0.10 | - |
| 35 | 516355.72 | 2260599.39 | Аналитический метод | 0.10 | - |
| 36 | 516329.64 | 2260658.83 | Аналитический метод | 0.10 | - |
| 37 | 516320.43 | 2260679.82 | Аналитический метод | 0.10 | - |
| 38 | 516311.62 | 2260682.14 | Аналитический метод | 0.10 | - |
| 39 | 516305.80 | 2260683.22 | Аналитический метод | 0.10 | - |
| 40 | 516263.78 | 2260691.01 | Аналитический метод | 0.10 | - |
| 41 | 516256.51 | 2260692.37 | Аналитический метод | 0.10 | - |
| 42 | 516227.56 | 2260736.63 | Аналитический метод | 0.10 | - |
| 43 | 516227.73 | 2260737.27 | Аналитический метод | 0.10 | - |
| 44 | 516233.29 | 2260758.98 | Аналитический метод | 0.10 | - |
| 45 | 516237.89 | 2260778.48 | Аналитический метод | 0.10 | - |
| 46 | 516245.24 | 2260804.66 | Аналитический метод | 0.10 | - |
| 47 | 516207.60 | 2260809.76 | Аналитический метод | 0.10 | - |
| | | | | | |

| 2. Сведения о характерных точках границ объекта | | | | | |
|---|---------------|------------|---|---|---|
| Обозначение характерных точек границ | Координаты, м | | Метод определения координат характерной точки | Средняя квадратическая погрешность положения характерной точки (Mt), м | Описание обозначения точки на местности (при наличии) |
| | X | Y | | | |
| 1 | 2 | 3 | 4 | 5 | 6 |
| 48 | 516207.88 | 2260810.72 | Аналитический метод | 0.10 | - |
| 49 | 516205.48 | 2260811.42 | Аналитический метод | 0.10 | - |
| 50 | 516204.78 | 2260809.02 | Аналитический метод | 0.10 | - |
| 51 | 516198.37 | 2260812.00 | Аналитический метод | 0.10 | - |
| 52 | 516193.16 | 2260814.18 | Аналитический метод | 0.10 | - |
| 53 | 516179.86 | 2260819.73 | Аналитический метод | 0.10 | - |
| 54 | 516160.85 | 2260826.02 | Аналитический метод | 0.10 | - |
| 55 | 516141.66 | 2260831.76 | Аналитический метод | 0.10 | - |
| 56 | 516125.11 | 2260837.38 | Аналитический метод | 0.10 | - |
| 57 | 516068.26 | 2260851.22 | Аналитический метод | 0.10 | - |
| 58 | 516031.60 | 2260836.34 | Аналитический метод | 0.10 | - |
| 59 | 516035.93 | 2260823.12 | Аналитический метод | 0.10 | - |
| 60 | 516033.62 | 2260822.55 | Аналитический метод | 0.10 | - |
| 61 | 516034.26 | 2260820.13 | Аналитический метод | 0.10 | - |
| 62 | 516032.18 | 2260820.30 | Аналитический метод | 0.10 | - |
| 63 | 516030.22 | 2260820.95 | Аналитический метод | 0.10 | - |
| 64 | 516027.59 | 2260822.29 | Аналитический метод | 0.10 | - |
| 65 | 516023.35 | 2260826.07 | Аналитический метод | 0.10 | - |
| 66 | 516027.73 | 2260818.23 | Аналитический метод | 0.10 | - |
| 67 | 516031.57 | 2260807.10 | Аналитический метод | 0.10 | - |
| 68 | 516033.27 | 2260797.76 | Аналитический метод | 0.10 | - |
| 69 | 516033.93 | 2260802.11 | Аналитический метод | 0.10 | - |
| 70 | 516034.78 | 2260804.31 | Аналитический метод | 0.10 | - |
| 71 | 516037.65 | 2260805.54 | Аналитический метод | 0.10 | - |
| 72 | 516051.48 | 2260798.91 | Аналитический метод | 0.10 | - |
| | | | | | |

| 2. Сведения о характерных точках границ объекта | | | | | |
|---|---------------|------------|---|---|---|
| Обозначение характерных точек границ | Координаты, м | | Метод определения координат характерной точки | Средняя квадратическая погрешность положения характерной точки (Mt), м | Описание обозначения точки на местности (при наличии) |
| | X | Y | | | |
| 1 | 2 | 3 | 4 | 5 | 6 |
| 73 | 516058.05 | 2260764.89 | Аналитический метод | 0.10 | - |
| 74 | 516116.52 | 2260747.26 | Аналитический метод | 0.10 | - |
| 75 | 516138.82 | 2260741.63 | Аналитический метод | 0.10 | - |
| 76 | 516154.70 | 2260736.37 | Аналитический метод | 0.10 | - |
| 77 | 516173.37 | 2260728.78 | Аналитический метод | 0.10 | - |
| 78 | 516185.55 | 2260736.61 | Аналитический метод | 0.10 | - |
| 79 | 516202.10 | 2260685.92 | Аналитический метод | 0.10 | - |
| 80 | 516204.32 | 2260681.70 | Аналитический метод | 0.10 | - |
| 81 | 516214.11 | 2260679.88 | Аналитический метод | 0.10 | - |
| 82 | 516237.09 | 2260675.62 | Аналитический метод | 0.10 | - |
| 83 | 516251.62 | 2260672.92 | Аналитический метод | 0.10 | - |
| 84 | 516260.73 | 2260671.30 | Аналитический метод | 0.10 | - |
| 85 | 516319.10 | 2260582.05 | Аналитический метод | 0.10 | - |
| 86 | 516340.67 | 2260583.97 | Аналитический метод | 0.10 | - |
| 87 | 516355.62 | 2260550.09 | Аналитический метод | 0.10 | - |
| 88 | 516390.79 | 2260546.51 | Аналитический метод | 0.10 | - |
| 89 | 516391.06 | 2260547.77 | Аналитический метод | 0.10 | - |
| 90 | 516397.91 | 2260546.33 | Аналитический метод | 0.10 | - |
| 91 | 516397.80 | 2260545.79 | Аналитический метод | 0.10 | - |
| 92 | 516433.61 | 2260542.14 | Аналитический метод | 0.10 | - |
| 93 | 516490.29 | 2260541.95 | Аналитический метод | 0.10 | - |
| 94 | 516500.77 | 2260546.83 | Аналитический метод | 0.10 | - |
| 95 | 516557.16 | 2260657.20 | Аналитический метод | 0.10 | - |
| 96 | 516649.97 | 2260864.61 | Аналитический метод | 0.10 | - |
| 97 | 516706.06 | 2260839.20 | Аналитический метод | 0.10 | - |
| | | | | | |

| 2. Сведения о характерных точках границ объекта | | | | | |
|---|---------------|------------|---|---|---|
| Обозначение характерных точек границ | Координаты, м | | Метод определения координат характерной точки | Средняя квадратическая погрешность положения характерной точки (Mt), м | Описание обозначения точки на местности (при наличии) |
| | X | Y | | | |
| 1 | 2 | 3 | 4 | 5 | 6 |
| 98 | 516792.51 | 2260799.47 | Аналитический метод | 0.10 | - |
| 99 | 516798.96 | 2260814.45 | Аналитический метод | 0.10 | - |
| 100 | 516811.96 | 2260831.84 | Аналитический метод | 0.10 | - |
| 101 | 516833.58 | 2260879.56 | Аналитический метод | 0.10 | - |
| 102 | 516835.83 | 2260896.96 | Аналитический метод | 0.10 | - |
| 103 | 516851.67 | 2260933.04 | Аналитический метод | 0.10 | - |
| 104 | 516850.81 | 2260933.44 | Аналитический метод | 0.10 | - |
| 105 | 516851.62 | 2260935.21 | Аналитический метод | 0.10 | - |
| 106 | 516852.46 | 2260934.82 | Аналитический метод | 0.10 | - |
| 107 | 516869.45 | 2260973.52 | Аналитический метод | 0.10 | - |
| 108 | 516869.06 | 2260975.08 | Аналитический метод | 0.10 | - |
| 109 | 516870.18 | 2260975.18 | Аналитический метод | 0.10 | - |
| 110 | 516887.65 | 2261014.97 | Аналитический метод | 0.10 | - |
| 111 | 516893.84 | 2261012.21 | Аналитический метод | 0.10 | - |
| 112 | 516930.30 | 2261092.57 | Аналитический метод | 0.10 | - |
| 113 | 516933.32 | 2261094.52 | Аналитический метод | 0.10 | - |
| 114 | 516973.13 | 2261076.30 | Аналитический метод | 0.10 | - |
| 115 | 516969.46 | 2261068.25 | Аналитический метод | 0.10 | - |
| 116 | 516958.09 | 2261044.21 | Аналитический метод | 0.10 | - |
| 117 | 516976.35 | 2261035.36 | Аналитический метод | 0.10 | - |
| 1 | 516988.04 | 2261060.31 | Аналитический метод | 0.10 | - |
| 118 | 516245.62 | 2260694.39 | Аналитический метод | 0.10 | - |
| 119 | 516223.99 | 2260727.47 | Аналитический метод | 0.10 | - |
| 120 | 516207.49 | 2260733.75 | Аналитический метод | 0.10 | - |
| 121 | 516218.74 | 2260699.40 | Аналитический метод | 0.10 | - |
| | | | | | |

| 2. Сведения о характерных точках границ объекта | | | | | |
|---|---------------|------------|---|---|---|
| Обозначение характерных точек границ | Координаты, м | | Метод определения координат характерной точки | Средняя квадратическая погрешность положения характерной точки (Mt), м | Описание обозначения точки на местности (при наличии) |
| | X | Y | | | |
| 1 | 2 | 3 | 4 | 5 | 6 |
| 118 | 516245.62 | 2260694.39 | Аналитический метод | 0.10 | - |
| 122 | 516337.21 | 2260591.82 | Аналитический метод | 0.10 | - |
| 123 | 516334.94 | 2260596.98 | Аналитический метод | 0.10 | - |
| 124 | 516306.05 | 2260662.83 | Аналитический метод | 0.10 | - |
| 125 | 516278.59 | 2260667.92 | Аналитический метод | 0.10 | - |
| 126 | 516271.62 | 2260669.27 | Аналитический метод | 0.10 | - |
| 127 | 516323.09 | 2260590.57 | Аналитический метод | 0.10 | - |
| 122 | 516337.21 | 2260591.82 | Аналитический метод | 0.10 | - |
| 3. Сведения о характерных точках части (частей) границы объекта | | | | | |
| Обозначение характерных точек части границы | Координаты, м | | Метод определения координат характерной точки | Средняя квадратическая погрешность положения характерной точки (Mt), м | Описание обозначения точки на местности (при наличии) |
| | X | Y | | | |
| 1 | 2 | 3 | 4 | 5 | 6 |
| - | - | - | - | - | - |
| | | | | | |

| | | | | | | | |
|--|-------------------------------|---|---|---|---|---|--|
| Раздел 3 | | | | | | | |
| Сведения о местоположении измененных (уточненных) границ объекта | | | | | | | |
| 1. Система координат - | | | | | | | |
| 2. Сведения о характерных точках границ объекта | | | | | | | |
| Обозначение характерных точек границ | Существующие координаты, м | | Измененные (уточненные) координаты, м | | Метод определения координат характерной точки | Средняя квадратическая погрешность положения характерной точки (Mt), м | Описание обозначения точки на местности (при наличии) |
| | X | Y | X | Y | | | |
| 1 | 2 | 3 | 4 | 5 | 6 | 7 | 8 |
| - | - | - | - | - | - | - | |
| 3. Сведения о характерных точках части (частей) границы объекта | | | | | | | |
| Обозначение характерных точек части границы | Существующие координаты, м | | Измененные (уточненные) координаты, м | | Метод определения координат характерной точки | Средняя квадратическая погрешность положения характерной точки (Mt), м | Описание обозначения точки на местности (при наличии) |
| | X | Y | X | Y | | | |
| 1 | 2 | 3 | 4 | 5 | 6 | 7 | 8 |
| - | - | - | - | - | - | - | |
| | | | | | | | |

Схема расположения границ публичного сервитута

МСК-59, зона 2

Пермский край,
Пермский муниципальный округ

59:32:3611101

59:32:3630002

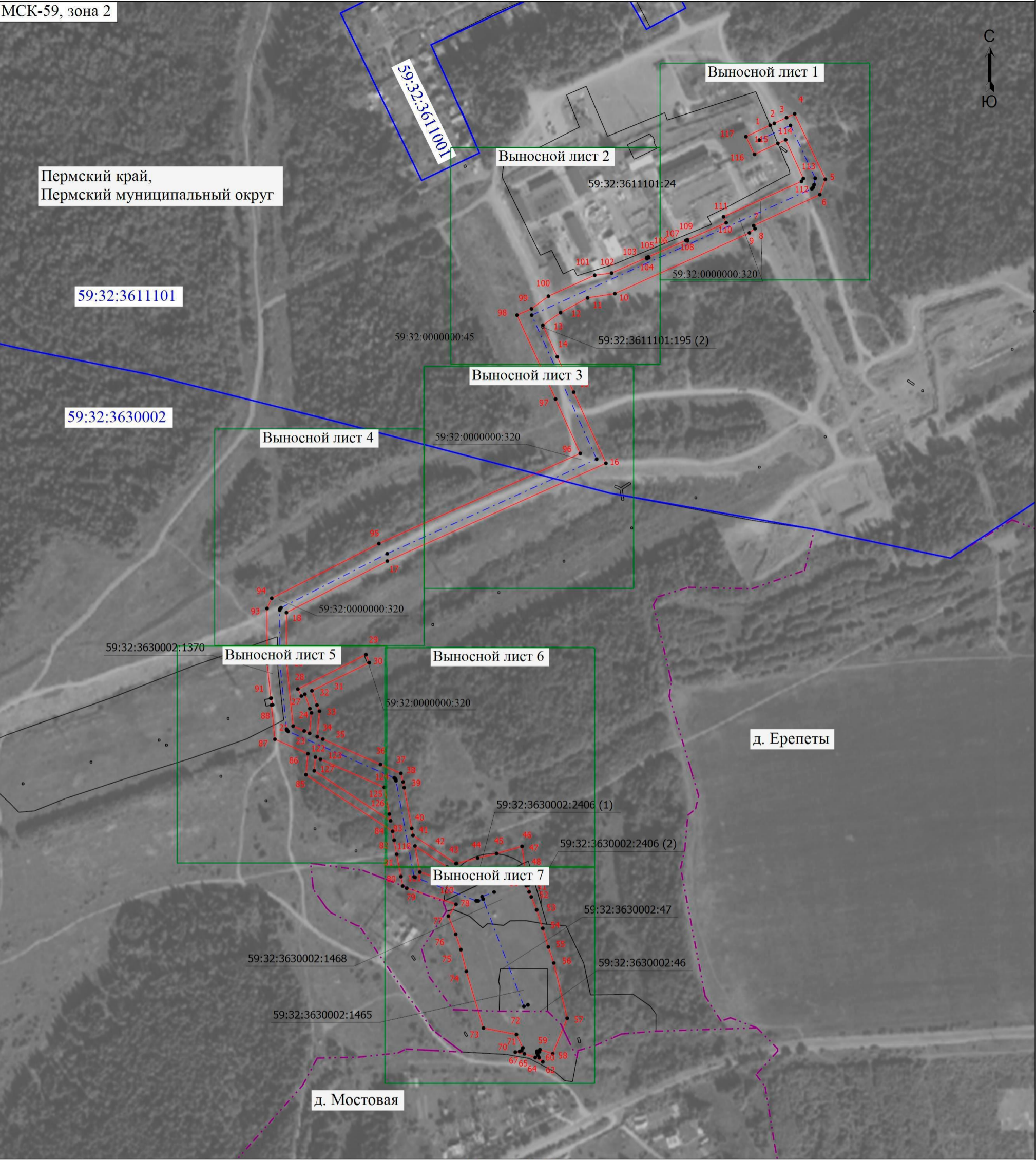

Масштаб 1:4000

Условные обозначения

- Часть границы, местоположение которой определено при выполнении кадастровых работ
- 1 - Обозначение новой характерной точки
- Часть границы, сведения ЕГРН о которой позволяют однозначно определить ее положение на местности
- Граница муниципального образования
- Проектное местоположение инженерного сооружения

- - Характерная точка границы, сведения о которой позволяют однозначно определить ее положение на местности
- 59:32:3611101:24 - Кадастровый номер земельного участка
- 59:32:3611101 - Номер кадастрового квартала
- Граница кадастрового квартала



Подпись

Дата " 10 " 07 2025 г.

Схема расположения границ публичного сервитута

Выносной лист 1

МСК-59, зона 2

59:32:3611101

59:32:0000000:45



Масштаб 1:1200

Условные обозначения

- | | | | |
|----------------------|---|--------------------------|---|
| | - Границы публичного сервитута | | - Характерная точка границы, сведения о которой позволяют однозначно определить ее положение на местности |
| 1 | - Обозначение новой характерной точки | | - Часть границы, сведения ЕГРН о которой позволяют однозначно определить ее положение на местности |
| 59:32:3611101 | - Номер кадастрового квартала | 59:32:0000000:320 | - Кадастровый номер земельного участка |
| | - Проектное местоположение инженерного сооружения | | |

Подпись

И.И. Наси



Дата " 10 " 07 2025 г.

Схема расположения границ публичного сервитута

Выносной лист 2

МСК-59, зона 2

59:32:3611101:195 (3)

С
Ю

59:32:3611101:24

59:32:0000000:45

59:32:3611101

59:32:3611101:195 (2)

Масштаб 1:1200

Условные обозначения

- | | | | |
|--|---------------------------------------|--|---|
| | - Границы публичного сервитута | | - Характерная точка границы, сведения о которой позволяют однозначно определить ее положение на местности |
| | - Обозначение новой характерной точки | | - Часть границы, сведения ЕГРН о которой позволяют однозначно определить ее положение на местности |
| | - Номер кадастрового квартала | | 59:32:0000000:45 - Кадастровый номер земельного участка |
| | - Граница кадастрового квартала | | - Проектное местоположение инженерного сооружения |

Подпись

И.И. Наси



Дата " 10 " 07 2025 г.

Схема расположения границ публичного сервитута

Выносной лист 3

МСК-59, зона 2

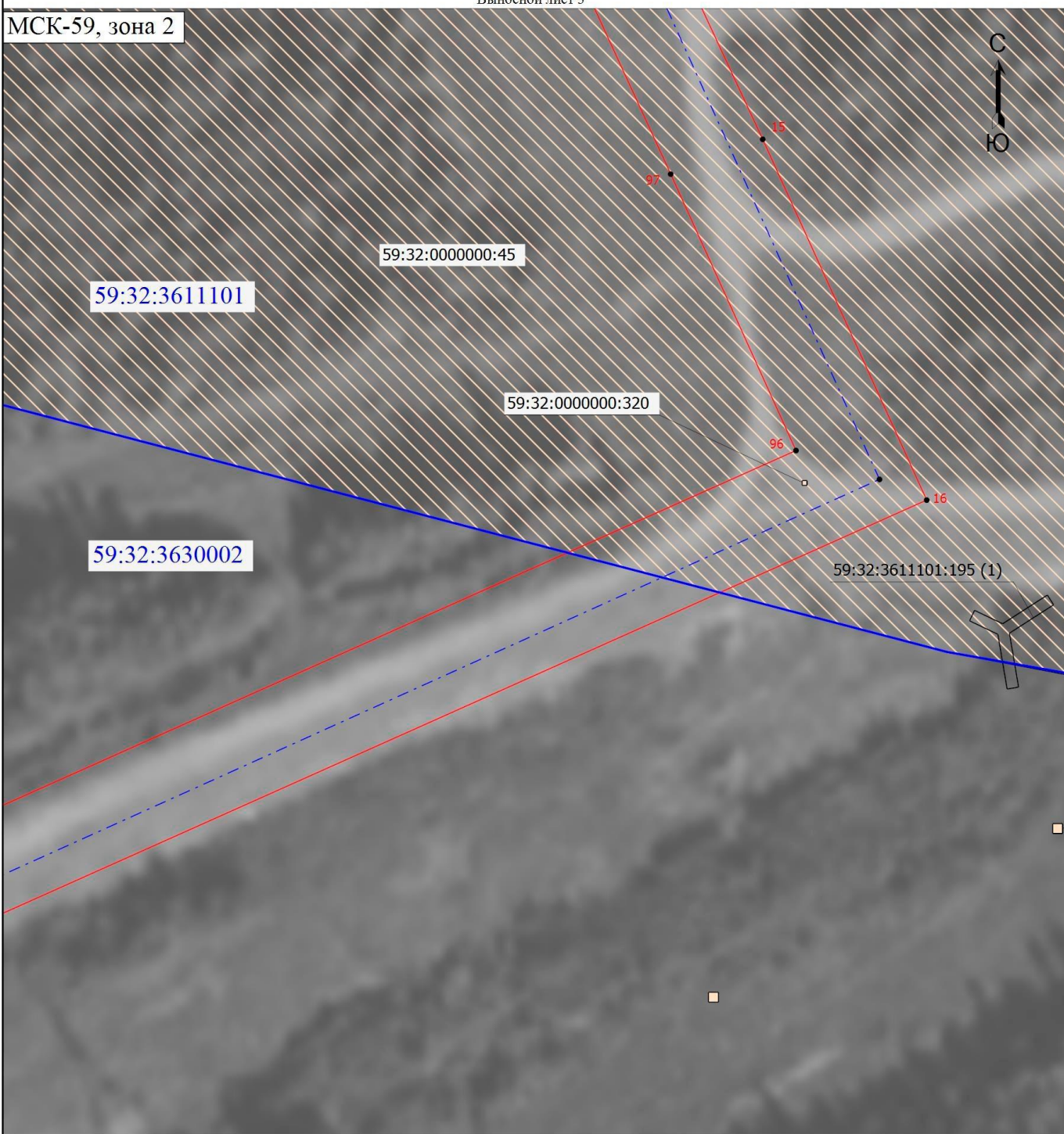

Масштаб 1:1200

Условные обозначения

- | | | | |
|--|---------------------------------------|--|---|
| | - Границы публичного сервитута | | - Характерная точка границы, сведения о которой позволяют однозначно определить ее положение на местности |
| | - Обозначение новой характерной точки | | - Часть границы, сведения ЕГРН о которой позволяют однозначно определить ее положение на местности |
| | - Номер кадастрового квартала | | 59:32:0000000:45 - Кадастровый номер земельного участка |
| | - Граница кадастрового квартала | | - Проектное местоположение инженерного сооружения |

Подпись

И.И. Наси



Дата " 10 " 07 2025 г.

Схема расположения границ публичного сервитута

Выносной лист 4

МСК-59, зона 2



59:32:3611101

59:32:0000000:45

59:32:3630002

95

17

94

93

18

59:32:0000000:320

59:32:3630002:1370

Масштаб 1:1200

Условные обозначения

- | | | | |
|--|--|---------------------------|---|
| | - Границы публичного сервитута | | - Характерная точка границы, сведения о которой позволяют однозначно определить ее положение на местности |
| | - Обозначение новой характерной точки | <p>59:32:3630002:1370</p> | - Кадастровый номер земельного участка |
| | - Часть границы, сведения ЕГРН о которой позволяют однозначно определить ее положение на местности | <p>59:32:3611101</p> | - Номер кадастрового квартала |
| | - Граница кадастрового квартала | | - Проектное местоположение инженерного сооружения |

Подпись

И.И. Навин



Дата " 10 " 07 2025 г.

Схема расположения границ публичного сервитута

Выносной лист 5

МСК-59, зона 2

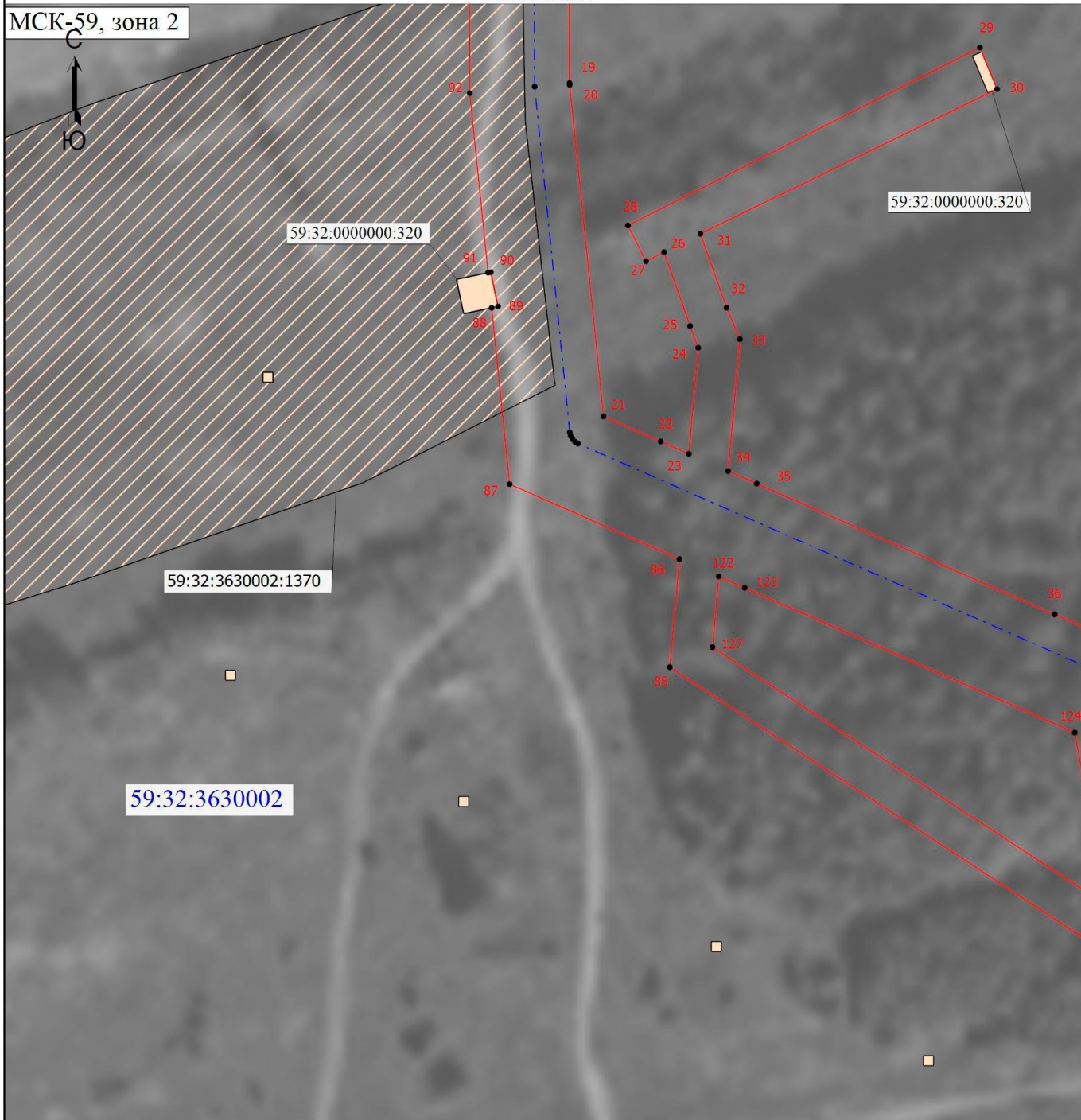

Масштаб 1:1200

Условные обозначения

- | | | | |
|--|---|--|---|
| | - Границы публичного сервитута | | - Характерная точка границы, сведения о которой позволяют однозначно определить ее положение на местности |
| | - Обозначение новой характерной точки | | - Часть границы, сведения ЕГРН о которой позволяют однозначно определить ее положение на местности |
| | - Номер кадастрового квартала | | - Кадастровый номер земельного участка |
| | - Проектное местоположение инженерного сооружения | | |

Подпись

И.И. Навин



Дата " 10 " 07 2025 г.

Схема расположения границ публичного сервитута

Выносной лист 6

МСК-59, зона 2



59:32:3630002

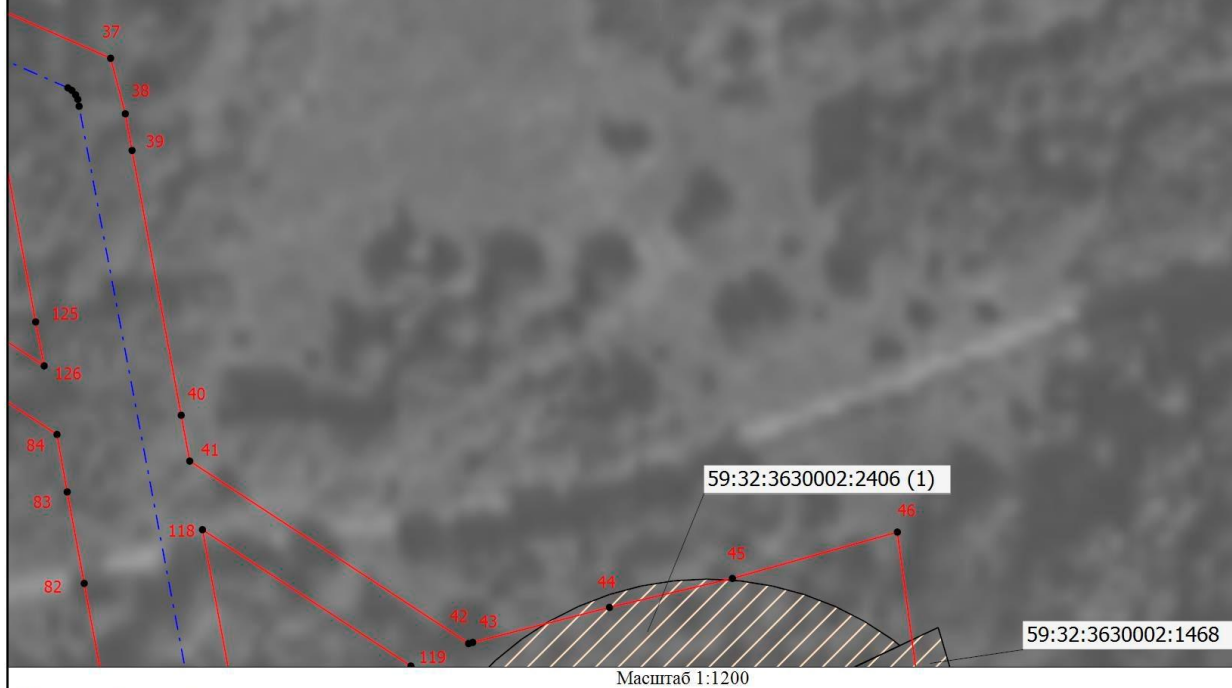

Масштаб 1:1200

Условные обозначения

- | | | | |
|--|--|-------------------------------|---|
| | - Границы публичного сервитута | | - Характерная точка границы, сведения о которой позволяют однозначно определить ее положение на местности |
| | - Обозначение новой характерной точки | <p>59:32:3630002:2406 (1)</p> | - Кадастровый номер земельного участка |
| | - Часть границы, сведения ЕГРН о которой позволяют однозначно определить ее положение на местности | <p>59:32:3611101</p> | - Номер кадастрового квартала |
| | - Проектное местоположение инженерного сооружения | | |

Подпись

И.И. Навин



Дата " 10 " 07 2025 г.

Схема расположения границ публичного сервитута

Выносной лист 7

МСК-59, зона 2

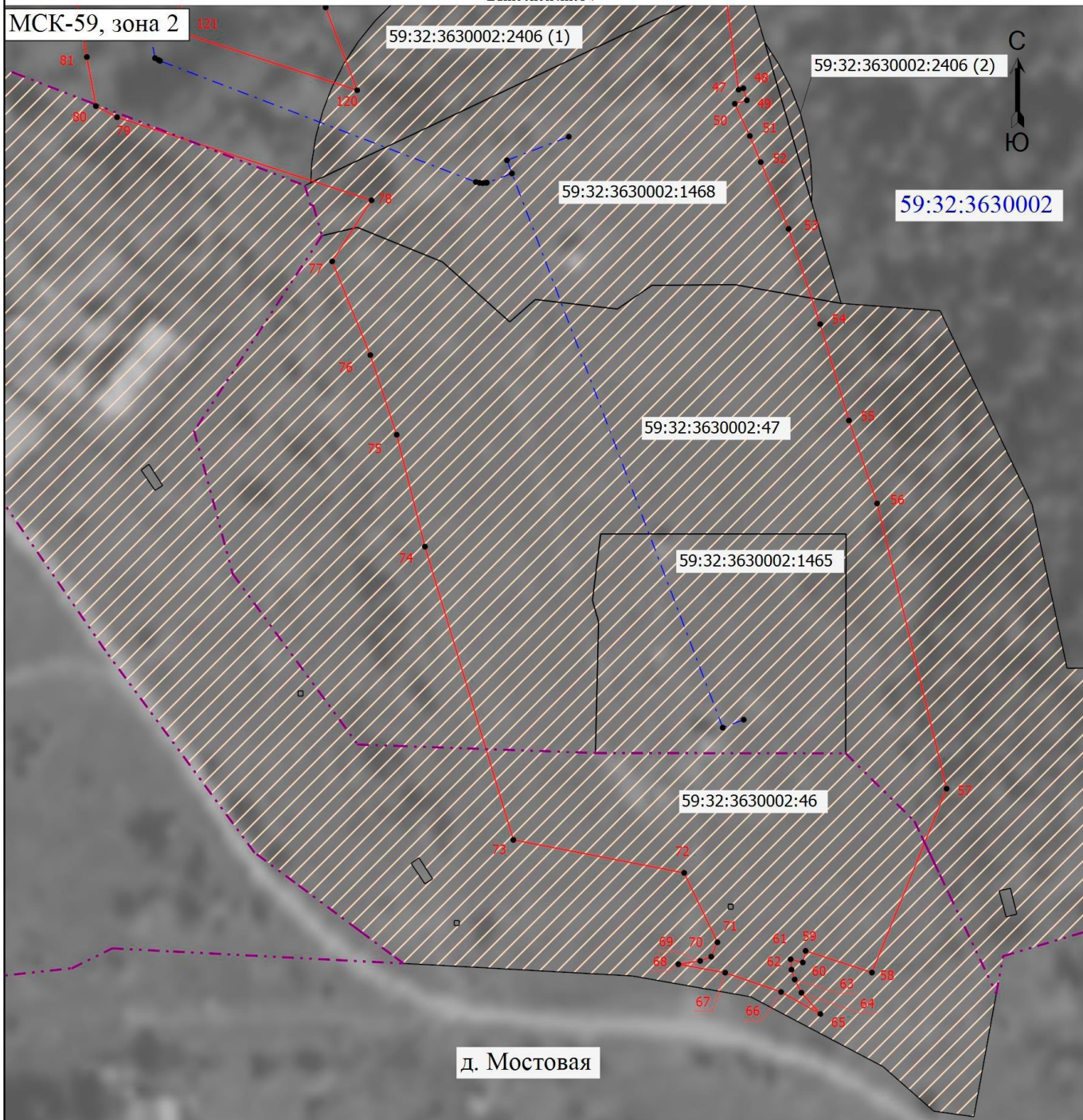

Масштаб 1:1200

Условные обозначения

- | | | | |
|--|--|--|---|
| | - Граница публичного сервитута | | - Характерная точка границы, сведения о которой позволяют однозначно определить ее положение на местности |
| | - Обозначение новой характерной точки | | - Проектное местоположение инженерного сооружения |
| | - Часть границы, сведения ЕГРН о которой позволяют однозначно определить ее положение на местности | | |
| | - Граница муниципального образования | | |

59:32:3630002:46

59:32:3611101

- Кадастровый номер земельного участка

- Номер кадастрового квартала

Подпись

И.И. Никольская



Дата " 10 " 07 2025 г.